Wattner SunAsset 9

Investitionsobjekte der Vermögensanlage: 76 MW für 30,9 Mio. Euro

Wattner Solarkraftwerk Penig / Sachsen

Stand: 12.05.2020

Hasselberg GEKAUFT	Standort	Freifläche in 97907 Hasloch (Main-Spessart)
	Leistung	2,07 MW
	Investition	0,9 Mio. Euro
	Module & Wechselrichter	Solarfun & Siemens
	EEG-Vergütung	0,2843 Euro/kWh aus 06.2010
Katharinenrieth I & II GEKAUFT	Standort	Freifläche in 06542 Katharinenrieth
	Leistung	3,90 MW
	Investition	1,6 Mio. Euro
	Module & Wechselrichter	ET Solar / AUO & Siemens
	EEG-Vergütung	0,2843 Euro/kWh aus 06. & 12.2010
Duben GEKAUFT	Standort	Freifläche in 15926 Duben
	Leistung	3,21 MW
	Investition	2,0 Mio. Euro
	Module & Wechselrichter	AUO & SMA
	EEG-Vergütung	0,2843 Euro/kWh aus 12.2010
Frankenberg GEKAUFT	Standort	Freifläche in 09669 Frankenberg
	Leistung	2,86 MW
	Investition	2,0 Mio. Euro
	Module & Wechselrichter	ET Solar & REFUsol
	EEG-Vergütung	0,2843 Euro/kWh aus 12.2010
Sietzsch I GEKAUFT	Standort	Freifläche in 06188 Sietzsch
	Leistung	5,66 MW
	Investition	3,2 Mio. Euro
	Module & Wechselrichter	IBC SOLAR / BP Solar & Converteam
	EEG-Vergütung	0,2843 Euro/kWh aus 12.2010
Sietzsch II GEKAUFT	Standort	Freifläche in 06188 Sietzsch
	Leistung	6,25 MW
	Investition	3,5 Mio. Euro
	Module & Wechselrichter	IBC SOLAR / BP Solar & Converteam
	EEG-Vergütung	0,2843 Euro/kWh aus 12.2010
Hohen Wangelin GEKAUFT	Standort	Freifläche in 17194 Hohen Wangelin
	Leistung	7,59 MW
	Investition	4,3 Mio. Euro
	Module & Wechselrichter	Trina Solar & Emerson
	EEG-Vergütung	0,1794 Euro/kWh aus 06.2012
Steißlingen GEKAUFT	Standort	Freifläche in 78256 Steißlingen
	Leistung	9,92 MW
	Investition	1,3 Mio. Euro
	Module & Wechselrichter	JaSolar & Sungrow
	EEG-Vergütung	0,0547 Euro/kWh aus 05.2020

Wattner SunAsset 9

Investitionsobjekte der Vermögensanlage: 76 MW für 30,9 Mio. Euro

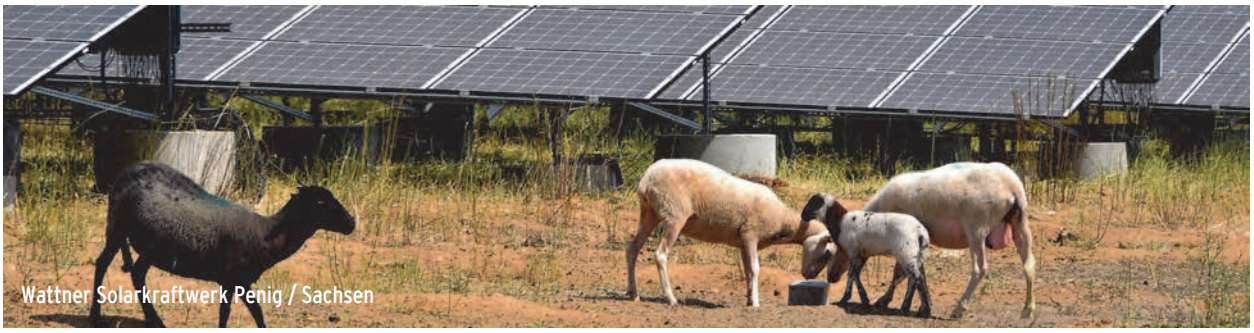
Wattner Solarkraftwerk Penig / Sachsen

Blankensee	Standort	Freifläche in 17237 Blankensee
zur Übernahme bereit	Leistung	6,08 MW
	Investition	0,8 Mio. Euro
	Module & Wechselrichter	Suntech Power & Sungrow
	EEG-Vergütung	0,0586 Euro/kWh (Mischvergütung) aus 06. & 10.2018
Penig	Standort	Freifläche in 09322 Penig
zur Übernahme bereit	Leistung	3,54 MW
	Investition	0,4 Mio. Euro
	Module & Wechselrichter	SolarWorld & Sungrow
	EEG-Vergütung	0,0607 Euro/kWh (Mischvergütung) aus 11. & 12.2018
Nordhausen II	Standort	Freifläche in 99734 Nordhausen
zur Übernahme bereit	Leistung	2,64 MW
	Investition	0,9 Mio. Euro
	Module & Wechselrichter	Suntech Power - Power-One
	EEG-Vergütung	0,1167 Euro/kWh (Mischvergütung) aus 01. & 02.2013
Vahldorf	Standort	Freifläche in 39345 Vahldorf
zur Übernahme bereit	Leistung	1,81 MW
	Investition	1,0 Mio. Euro
	Module & Wechselrichter	Canadian Solar - KACO
	EEG-Vergütung	0,1794 Euro/kWh aus 06.2012
Jüterbog	Standort	Freifläche in 14913 Jüterbog
zur Übernahme bereit	Leistung	10,21 MW
	Investition	4,9 Mio. Euro
	Module & Wechselrichter	Suntech Power - SMA
	EEG-Vergütung	0,1595 Euro/kWh aus 09.2012
Grüneberg	Standort	Freifläche in 16775 Grüneberg
zur Übernahme bereit	Leistung	7,29 MW
	Investition	3,4 Mio. Euro
	Module & Wechselrichter	CSG PVTech - Diehl AKO
	EEG-Vergütung	0,1782 Euro/kWh (Mischvergütung) aus 06. & 08.2012
Halberstadt	Standort	Freifläche in 38822 Halberstadt
zur Übernahme bereit	Leistung	2,83 MW
	Investition	0,7 Mio. Euro
	Module & Wechselrichter	JaSolar & Huawei
	EEG-Vergütung	0,0789 Euro/kWh aus 05.2020